

DeLaval vattenkar PT11

**Art nr**

89712440 DeLaval vattenkar PT11

PT11 är konstruerad med isolerade, dubbla väggar, en avloppspropp, rostfri lucka och servicelucka. Karet är konstruerat av stöttålig, livsmedelsgodkänd polyetylen.

Det behövs inga verktyg för att komma åt luckorna. Ett centralt placerat och vägginbyggt ventilhus gör att hela karet är tillgängligt. Inga verktyg behövs för att underhålla karet.

Vattenkaret PT11 kan monteras på golv eller vägg. En vattenvärmare ingår i denna modell. Den hindrar vattnet från att frysa i hårt klimat. Installeras enkelt i ventilhuset.

TEKNISKA DATA

Längd	43 cm
Bredd	43 cm
Höjd	34 cm
Drickhöjd	28 cm
Vikt	12 kg
Volym	11 liter
Max användning	Användning i enkel stallplats eller för 10 djur



Reservdel

89712415 Värmeelement 500 W

Mått

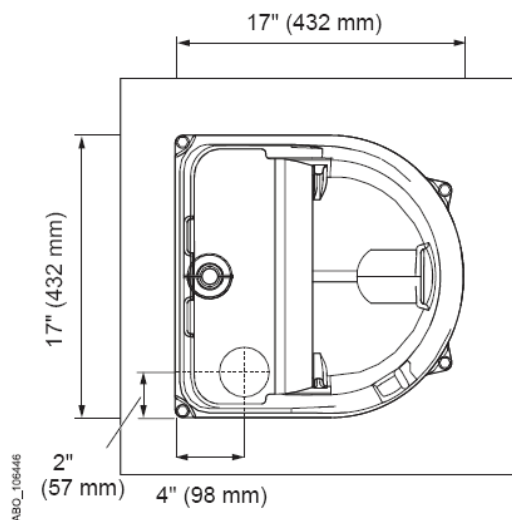

OBS! Karet ska installeras av behörig elektriker. Jordning av karet ska alltid ske. Installeras alltid med jordfelsbrytare.